ЭНЕРГОМАШ
группа компаний

ДВИЖЕМСЯ В БУДУЩЕЕ,
уважая традиции

ЭНЕРГОМАШ-ИНЖИНИРИНГ

поршневые
компрессоры

ЭНЕРГОМАШ
группа компаний

НАШИ ВОЗМОЖНОСТИ

ЭНЕРГОМАШ-ИНЖИНИРИНГ

Поршневые компрессоры модельного ряда ПКЭИ - это высокотехнологичное оборудование, для нефтегазовой, химической и нефтехимической промышленности. Наша Компания обеспечивает полный цикл от проектирования, до сервисного обслуживания, предлагая решения для различных газов и условий эксплуатации. Поршневые компрессоры серии ПКЭИ работают с приводом от газотурбинных, электрических, газопоршневых двигателей, как отечественного, так и зарубежного производства. Инновационные поршневые компрессоры компании Энергомаш-Инжиниринг отличаются высокой адаптивностью к различным режимам работы в нефтегазодобывающей и газохимической отраслях.

Параметры	1ПКЭИ	2ПКЭИ	4ПКЭИ	6ПКЭИ
Количество компрессорных цилиндров,	1	2	4	6
Давление на всасывании, МПа	0…2	2…5	3…5	3…10
Давление нагнетания, МПа	2…4	4…8	6… 14	6…40
Мощность, кВт	100…710	500…2800	1000…6500	3000..10000

Проводим реинжиниринг и поставляем запасные части для инспекций и ремонтов поршневых компрессоров производства Ariel, Borsig , Burchard и других фирм.

ЭНЕРГОМАШ
группа компаний

НАШИ ВОЗМОЖНОСТИ

ЭНЕРГОМАШ-ИНЖИНИРИНГ

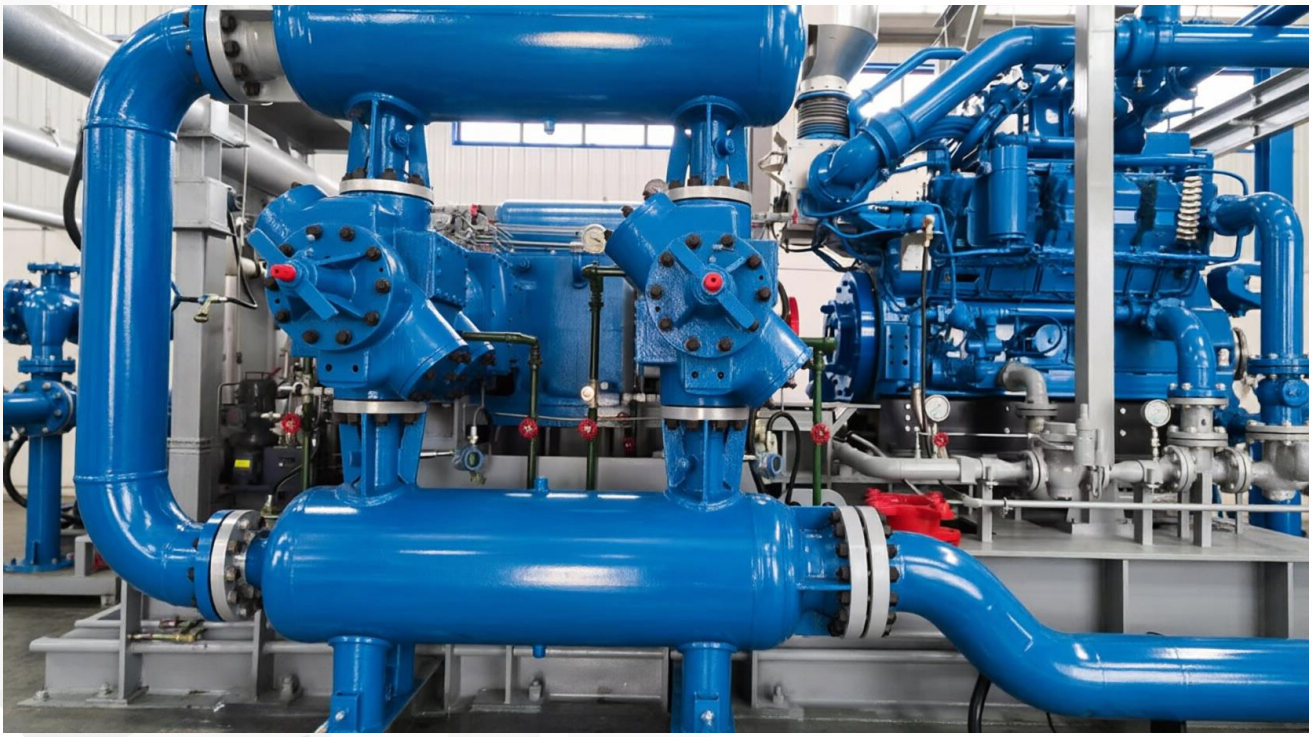

ЭНЕРГОМАШ
группа компаний

НАШИ ВОЗМОЖНОСТИ

ЭНЕРГОМАШ-ИНЖИНИРИНГ

СЕРВИС

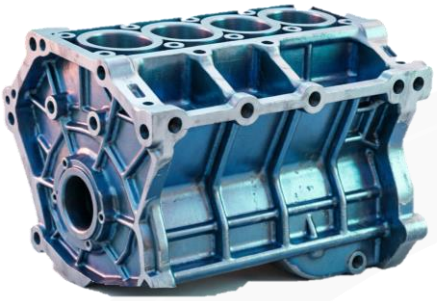

ЗАПЧАСТИ

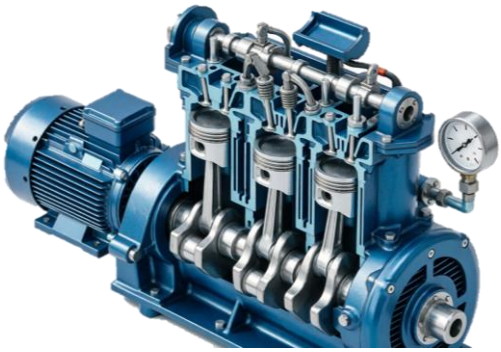

ГАЗОМОТО-КОМПРЕССОРЫ

ПАРОВЫЕ ТУРБИНЫ

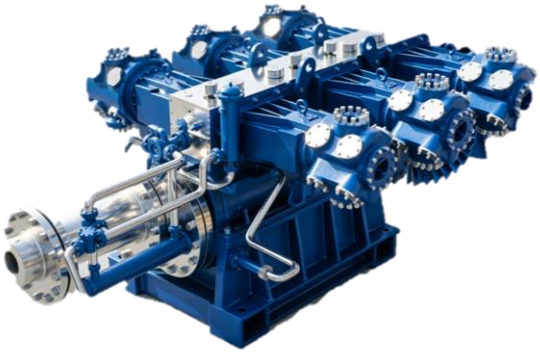

ПОРШНЕВЫЕ КОМПРЕССОРЫ

ГАЗОВЫЕ ТУРБИНЫ

info@en-eg.ru +7 (495) 407-00-08 www.en-eg.ru